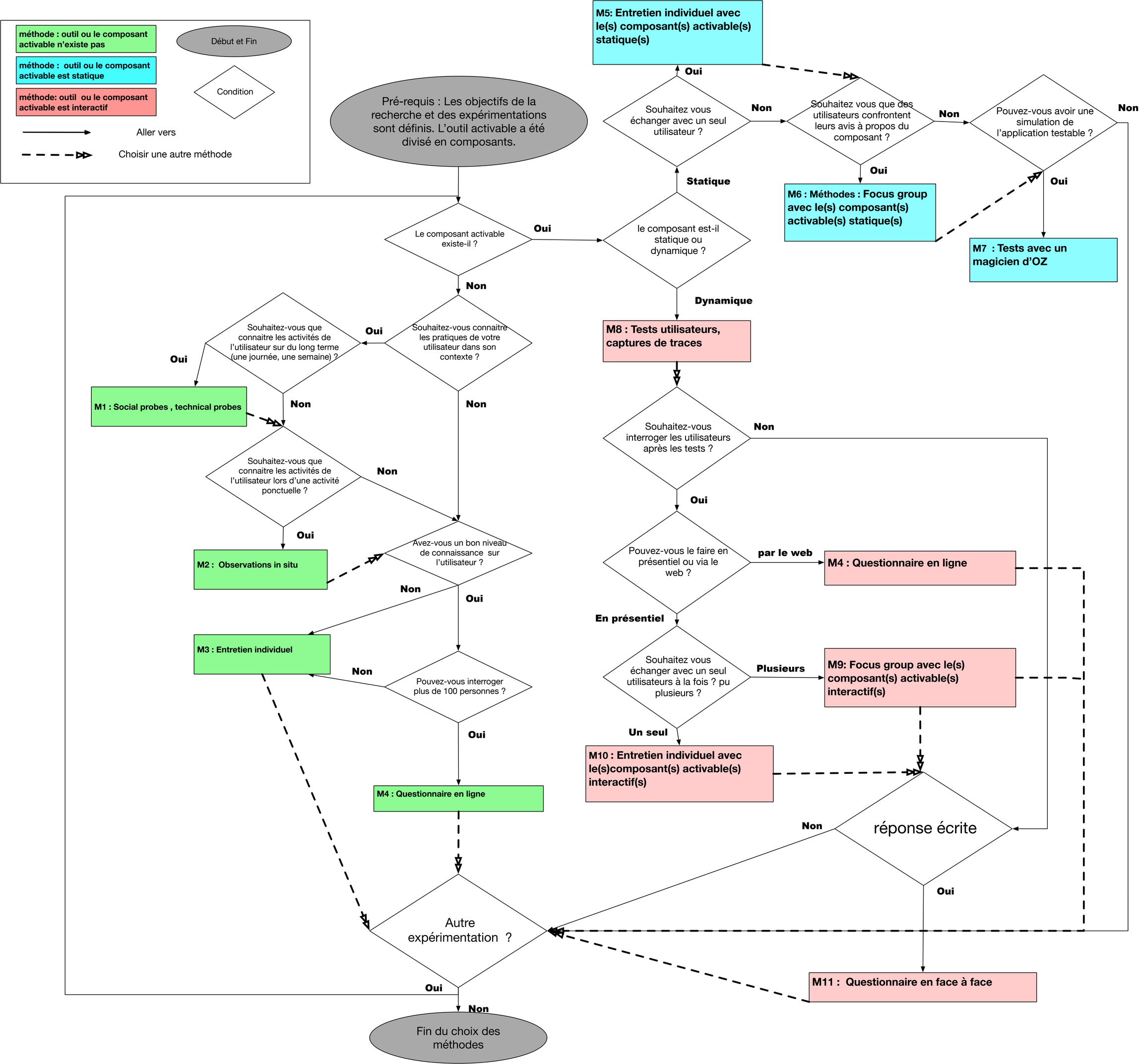
méthode : outil ou le composant activable n'existe pas
méthode : outil ou le composant activable est statique
méthode: outil ou le composant activable est interactif
Début et Fin
Condition
Aller vers
Choisir une autre méthode
Pré-requis : Les objectifs de la recherche et des expérimentations sont définis. L'outil activable a été divisé en composants.
Le composant activable existe-il ?
Oui
Non
le composant est-il statique ou dynamique ?
Statique
Dynamique
Souhaitez vous échanger avec un seul utilisateur ?
Oui
Non
Souhaitez vous que des utilisateurs confrontent leurs avis à propos du composant ?
Oui
Non
Pouvez-vous avoir une simulation de l'application testable ?
Oui
Non
M5: Entretien individuel avec le(s) composant(s) activable(s) statique(s)
M6 : Méthodes : Focus group avec le(s) composant(s) activable(s) statique(s)
M7 : Tests avec un magicien d'OZ
Souhaitez-vous connaitre les pratiques de votre utilisateur dans son contexte ?
Oui
Non
Souhaitez-vous que connaitre les activités de l'utilisateur sur du long terme (une journée, une semaine) ?
Oui
Non
M1 : Social probes , technical probes
Souhaitez-vous que connaitre les activités de l'utilisateur lors d'une activité ponctuelle ?
Non
Oui
M2 : Observations in situ
Avez-vous un bon niveau de connaissance sur l'utilisateur ?
Non
Oui
M3 : Entretien individuel
Pouvez-vous interroger plus de 100 personnes ?
Non
Oui
M4 : Questionnaire en ligne
M8 : Tests utilisateurs, captures de traces
Souhaitez-vous interroger les utilisateurs après les tests ?
Non
Oui
Pouvez-vous le faire en présentiel ou via le web ?
par le web
M4 : Questionnaire en ligne
En présentiel
Souhaitez vous échanger avec un seul utilisateurs à la fois ? pu plusieurs ?
Plusieurs
M9: Focus group avec le(s) composant(s) activable(s) interactif(s)
Un seul
M10 : Entretien individuel avec le(s)composant(s) activable(s) interactif(s)
réponse écrite
Non
Oui
M11 : Questionnaire en face à face
Autre expérimentation ?
Oui
Non
Fin du choix des méthodes